

Planta Baja

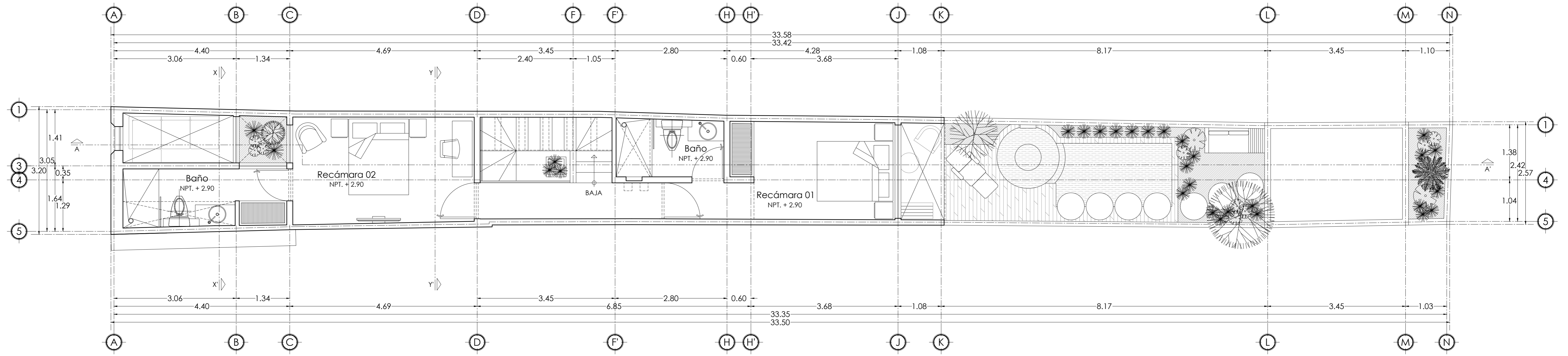

Planta Alta

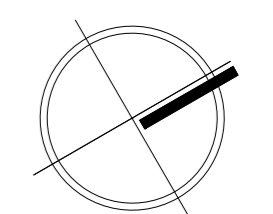

NOTAS:

Este proyecto y todos sus detalles son una obra realizada y protegida en favor del autor D.R.(C) la titularidad de los derechos contenidos en este proyecto se encuentra reconocida y protegida conforme a la ley, se prohíbe su copia o ejecución parcial o total, aún de carácter privado, ya sea por medios mecánicos, electrónicos, fotográficos o cualquier otro sin la previa autorización. Estas prohibiciones están penadas conforme a los artículos 424 fracción III del Código Penal, 231 fracción III de la ley Federal del Derecho de autor y demás formas.

Tomar dimensiones y mediciones directas a la escala de este plano es riesgo único del contratista, las cuales deberán verificarse en los planos arquitectónicos y en su caso, en los planos de trazo y en las condiciones propias de la obra. La calidad de los materiales y las especificaciones contenidas en este plano, así como su procedimiento constructivo, son responsabilidad del fabricante y del contratista o diseñador correspondiente.

Observaciones:		
FECHA:	No.	REVISO: APROBO:

Datos Generales:			
PROYECTO:	Casa Habitación		
PROPIETARIO:	Sra. Elizabeth Osorio Patiño		
UBICACION:	C. 79 No. 503-H x 60 y 62 Colonia Centro, Mérida, Yuc.		
Perito Responsable:	Cédula Profesional:	Registro de Obra:	FIRMA:

Descripción:	Plano:
Arquitectónico Planta	ARQ - 01
1 : 50 ESCALA:	febrero / 2023 FECHA:
APROBO:	ARCHIVO: EDITO:

David Ojeda
Arquitectos